





БЛАНК ОТВЕТОВ № 1



Код региона	Код образовательной организации	Класс Номер Буква	Код ППЭ	Номер аудитории
<input type="text"/>	<input type="text"/>	<input type="text"/>	<input type="text"/>	<input type="text"/>



Код предмета	Название предмета	Дата проведения (ДД-ММ-ГГ)
08	ГЕО	<input type="text"/>

Подпись участника строго внутри окошка

Заполнять гелевой или капиллярной ручкой ЧЕРНЫМИ чернилами по следующим образцам:

А Б В Г Д Е Е Ж З И Й К Л М Н О П Р С Т У Ф Х Ц Ч Ш Щ Ъ Ы Ь Э Ю Я ( ) 1 2 3 4 5 6 7 8 9 0  
 А В С D E F G H I J K L M N O P Q R S T U V W X Y Z , - ; А А А О О Е Е Е Е Е І І Ц Ц І В С

ВНИМАНИЕ!

Все бланки и контрольные измерительные материалы рассматриваются в комплекте

СВЕДЕНИЯ ОБ УЧАСТНИКЕ

Фамилия

Имя

Отчество (при наличии)

Документ Серия  Номер

Результаты выполнения заданий с КРАТКИМ ОТВЕТОМ

1	<input type="text"/>	18	<input type="text"/>
2	<input type="text"/>	19	<input type="text"/>
3	<input type="text"/>	20	<input type="text"/>
4	<input type="text"/>	21	<input type="text"/>
5	<input type="text"/>	22	<input type="text"/>
6	<input type="text"/>	23	<input type="text"/>
7	<input type="text"/>	24	<input type="text"/>
8	<input type="text"/>	25	<input type="text"/>
9	<input type="text"/>	26	<input type="text"/>
10	<input type="text"/>	27	<input type="text"/>
11	<input type="text"/>	28	Задание выполняется на бланке ответов №2
12	Задание выполняется на бланке ответов №2	29	Задание выполняется на бланке ответов №2
13	<input type="text"/>	30	<input type="text"/>
14	<input type="text"/>	31	Не заполняется
15	<input type="text"/>	32	Не заполняется
16	<input type="text"/>	33	Не заполняется
17	<input type="text"/>	34	Не заполняется

Замена ошибочных ответов на задания с КРАТКИМ ОТВЕТОМ

<input type="text"/>	-	<input type="text"/>	<input type="text"/>
<input type="text"/>	-	<input type="text"/>	<input type="text"/>
<input type="text"/>	-	<input type="text"/>	<input type="text"/>

Удален с экзамена в связи с нарушением порядка проведения ОГЭ

Не завершил экзамен по объективным причинам

Количество заполненных полей «Замена ошибочных ответов»

Резерв - 1                      Резерв - 2

Подпись ответственного организатора строго внутри окошка



БЛАНК ОТВЕТОВ № 1

Код региона	Код образовательной организации	Класс Номер Буква	Код ППЭ	Номер аудитории
00	000000	000	0000	0000



Код предмета	Название предмета	Дата проведения (ДД-ММ-ГГ)
05	ИНФ	00-00-00

Подпись участника строго внутри окошка

Заполнять гелевой или капиллярной ручкой ЧЕРНЫМИ чернилами по следующим образцам:

А Б В Г Д Е Ё Ж З И Й К Л М Н О П Р С Т У Ф Х Ц Ч Ш Щ Ъ Ы Ь Э Ю Я ( ) 1 2 3 4 5 6 7 8 9 0  
A B C D E F G H I J K L M N O P Q R S T U V W X Y Z , - ; А А А О О Е Е Е Е Е І І І Ц Ц Ц В В С

ВНИМАНИЕ! Все бланки и контрольные измерительные материалы рассматриваются в комплекте

СВЕДЕНИЯ ОБ УЧАСТНИКЕ

Фамилия \_\_\_\_\_

Имя \_\_\_\_\_

Отчество (при наличии) \_\_\_\_\_

Документ Серия \_\_\_\_\_ Номер \_\_\_\_\_

Результаты выполнения заданий с КРАТКИМ ОТВЕТОМ

- |    |  |
|----|--|
| 1  | Не заполняется                           |
| 2  | Не заполняется                           |
| 3  | Не заполняется                           |
| 4  | Не заполняется                           |
| 5  | Не заполняется                           |
| 6  | Не заполняется                           |
| 7  | Не заполняется                           |
| 8  | Не заполняется                           |
| 9  | Не заполняется                           |
| 10 | Не заполняется                           |
| 11 | Не заполняется                           |
| 12 | Не заполняется                           |
| 13 | Задание выполняется на бланке ответов №2 |
| 14 | Задание выполняется на бланке ответов №2 |
| 15 | Задание выполняется на бланке ответов №2 |
| 16 | Не заполняется                           |
| 17 | Не заполняется                           |
| 18 | Не заполняется                           |
| 19 | Не заполняется                           |
| 20 | Не заполняется                           |
| 21 | Не заполняется                           |
| 22 | Не заполняется                           |
| 23 | Не заполняется                           |
| 24 | Не заполняется                           |
| 25 | Не заполняется                           |
| 26 | Не заполняется                           |
| 27 | Не заполняется                           |
| 28 | Не заполняется                           |
| 29 | Не заполняется                           |
| 30 | Не заполняется                           |
| 31 | Не заполняется                           |
| 32 | Не заполняется                           |
| 33 | Не заполняется                           |
| 34 | Не заполняется                           |

Замена ошибочных ответов на задания с КРАТКИМ ОТВЕТОМ

00-00-00-00-00-00	00-00-00-00-00-00
00-00-00-00-00-00	00-00-00-00-00-00
00-00-00-00-00-00	00-00-00-00-00-00

Удален с экзамена в связи с нарушением порядка проведения ОГЭ

Не завершил экзамен по объективным причинам

Количество заполненных полей «Замена ошибочных ответов»  
Резерв - 1 Резерв - 2

000 000000

Подпись ответственного организатора строго внутри окошка







БЛАНК ОТВЕТОВ № 1

Код региона	Код образовательной организации	Класс Номер Буква	Код ППЭ	Номер аудитории
<input type="text"/>	<input type="text"/>	<input type="text"/>	<input type="text"/>	<input type="text"/>



Код предмета	Название предмета	Дата проведения (ДД-ММ-ГГ)
02	МАТ	<input type="text"/>

Подпись участника строго внутри окошка

Заполнять гелевой или капиллярной ручкой ЧЕРНЫМИ чернилами по следующим образцам:

А Б В Г Д Е Ё Ж З И Й К Л М Н О П Р С Т У Ф Х Ц Ч Ш Щ Ъ Ы Ь Э Ю Я ( ) 1 2 3 4 5 6 7 8 9 0  
 А В С D E F G H I J K L M N O P Q R S T U V W X Y Z , - ; А А А О О Е Е Е Е Е І і U u ъ џ

**ВНИМАНИЕ!** Все бланки и контрольные измерительные материалы рассматриваются в комплекте

СВЕДЕНИЯ ОБ УЧАСТНИКЕ

Фамилия

Имя

Отчество (при наличии)

Документ Серия  Номер

Результаты выполнения заданий с КРАТКИМ ОТВЕТОМ

1	<input type="text"/>	18	<input type="text"/>
2	<input type="text"/>	19	<input type="text"/>
3	<input type="text"/>	20	Задание выполняется на бланке ответов №2
4	<input type="text"/>	21	Задание выполняется на бланке ответов №2
5	<input type="text"/>	22	Задание выполняется на бланке ответов №2
6	<input type="text"/>	23	Задание выполняется на бланке ответов №2
7	<input type="text"/>	24	Задание выполняется на бланке ответов №2
8	<input type="text"/>	25	Задание выполняется на бланке ответов №2
9	<input type="text"/>	26	Не заполняется
10	<input type="text"/>	27	Не заполняется
11	<input type="text"/>	28	Не заполняется
12	<input type="text"/>	29	Не заполняется
13	<input type="text"/>	30	Не заполняется
14	<input type="text"/>	31	Не заполняется
15	<input type="text"/>	32	Не заполняется
16	<input type="text"/>	33	Не заполняется
17	<input type="text"/>	34	Не заполняется

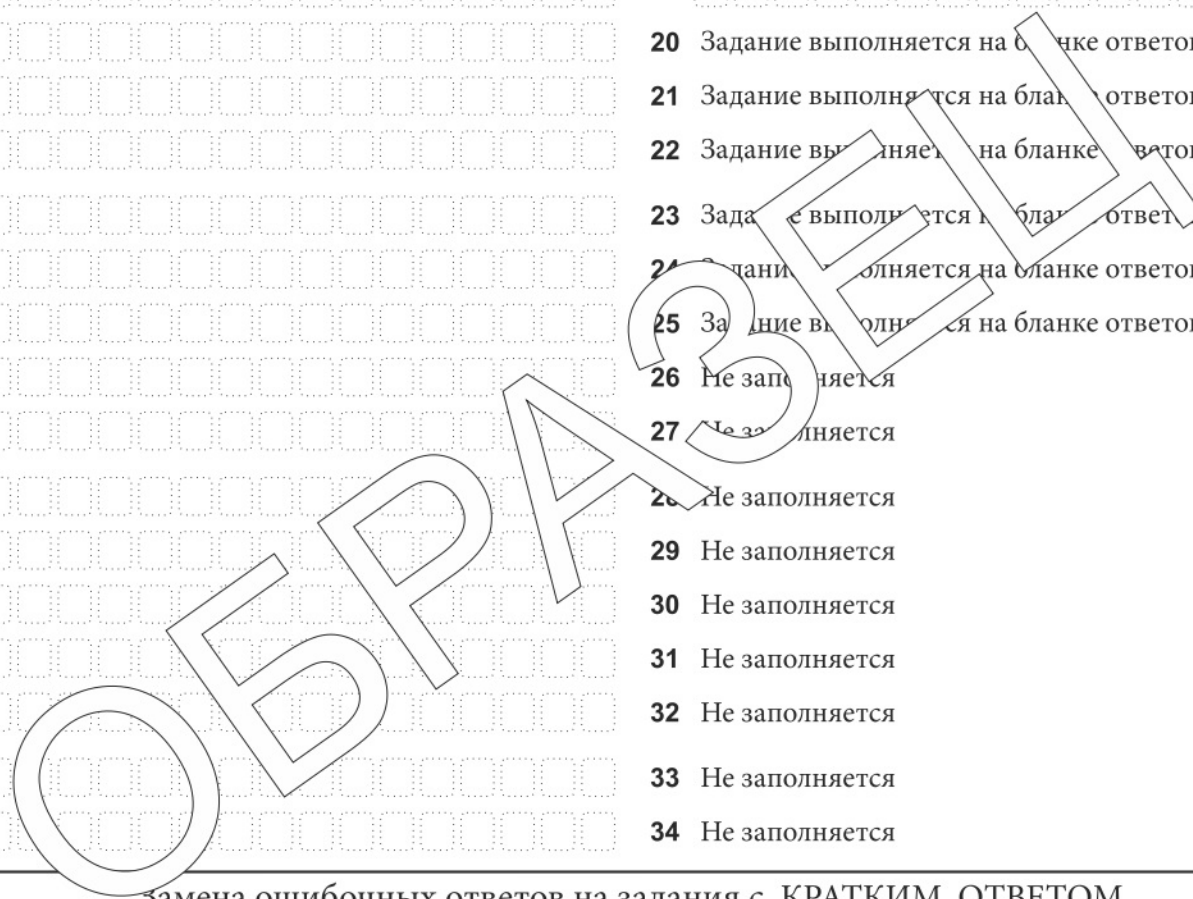

Замена ошибочных ответов на задания с КРАТКИМ ОТВЕТОМ

<input type="text"/>	-	<input type="text"/>	<input type="text"/>
<input type="text"/>	-	<input type="text"/>	<input type="text"/>
<input type="text"/>	-	<input type="text"/>	<input type="text"/>

Удален с экзамена в связи с нарушением порядка проведения ОГЭ

Не завершил экзамен по объективным причинам

Количество заполненных полей «Замена ошибочных ответов»

Резерв - 1  Резерв - 2

Подпись ответственного организатора строго внутри окошка



БЛАНК ОТВЕТОВ № 1

Код региона	Код образовательной организации	Класс Номер Буква	Код ППЭ	Номер аудитории
<input type="text"/>	<input type="text"/>	<input type="text"/>	<input type="text"/>	<input type="text"/>



Код предмета	Название предмета	Дата проведения (ДД-ММ-ГГ)
12	ОБЩ	<input type="text"/>

Подпись участника строго внутри окошка

Заполнять гелевой или капиллярной ручкой ЧЕРНЫМИ чернилами по следующим образцам:

А Б В Г Д Е Ё Ж З И Й К Л М Н О П Р С Т У Ф Х Ц Ч Ш Щ Ъ Ы Ь Э Ю Я ( ) 1 2 3 4 5 6 7 8 9 0  
 А В С D E F G H I J K L M N O P Q R S T U V W X Y Z , - ; А А А О О Е Е Е Е Е І і U u ъ ѓ

**ВНИМАНИЕ!** Все бланки и контрольные измерительные материалы рассматриваются в комплекте

СВЕДЕНИЯ ОБ УЧАСТНИКЕ

Фамилия

Имя

Отчество (при наличии)

Документ Серия  Номер

Результаты выполнения заданий с КРАТКИМ ОТВЕТОМ

1	Задание выполняется на бланке ответов №2	18	<input type="text"/>
2	<input type="text"/>	19	<input type="text"/>
3	<input type="text"/>	20	<input type="text"/>
4	<input type="text"/>	21	Задание выполняется на бланке ответов №2
5	Задание выполняется на бланке ответов №2	22	Задание выполняется на бланке ответов №2
6	Задание выполняется на бланке ответов №2	23	Задание выполняется на бланке ответов №2
7	<input type="text"/>	24	Задание выполняется на бланке ответов №2
8	<input type="text"/>	25	Не заполняется
9	<input type="text"/>	26	Не заполняется
10	<input type="text"/>	27	Не заполняется
11	<input type="text"/>	28	Не заполняется
12	Задание выполняется на бланке ответов №2	29	Не заполняется
13	<input type="text"/>	30	Не заполняется
14	<input type="text"/>	31	Не заполняется
15	<input type="text"/>	32	Не заполняется
16	<input type="text"/>	33	Не заполняется
17	<input type="text"/>	34	Не заполняется

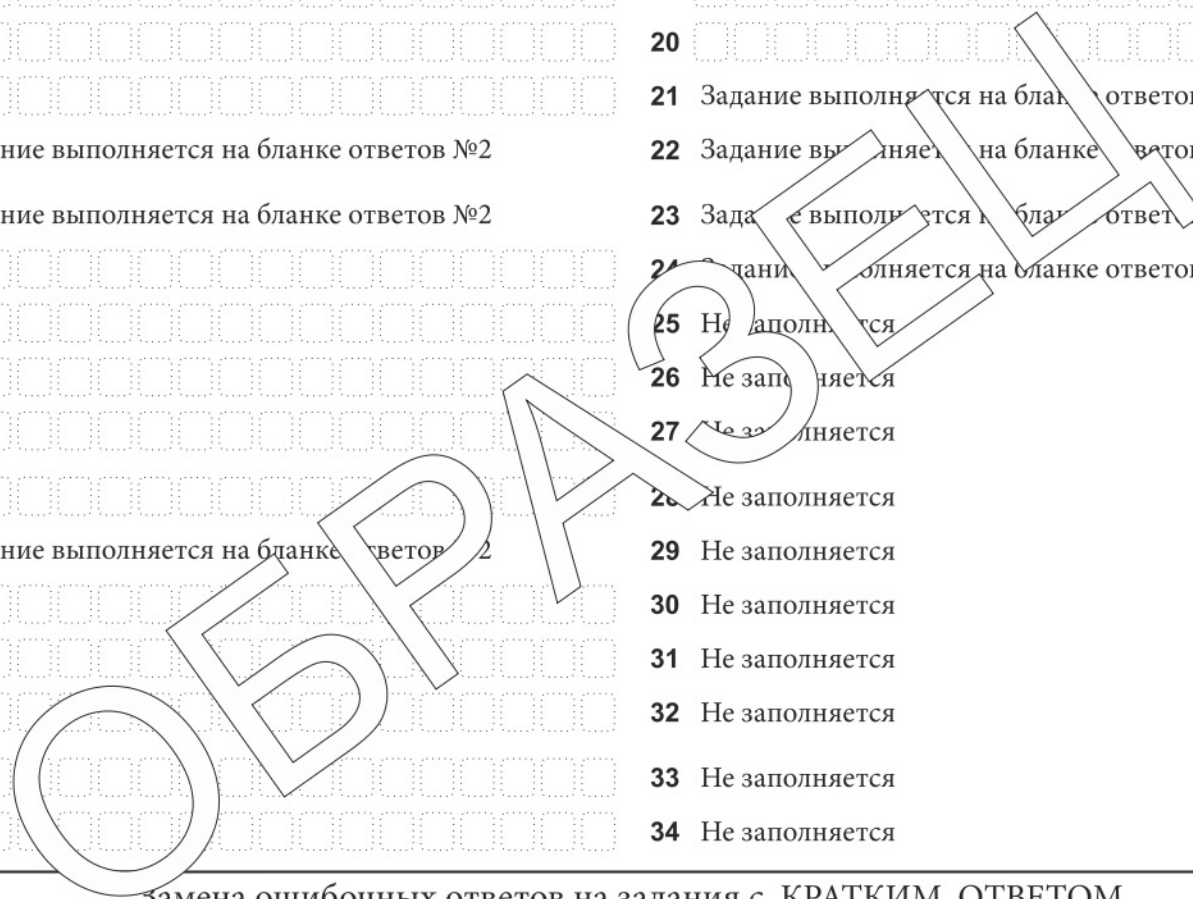

Замена ошибочных ответов на задания с КРАТКИМ ОТВЕТОМ

<input type="text"/>	-	<input type="text"/>
<input type="text"/>	-	<input type="text"/>
<input type="text"/>	-	<input type="text"/>

Удален с экзамена в связи с нарушением порядка проведения ОГЭ

Не завершил экзамен по объективным причинам

Количество заполненных полей «Замена ошибочных ответов»

Резерв - 1  Резерв - 2

Подпись ответственного организатора строго внутри окошка







БЛАНК ОТВЕТОВ № 1

Код региона	Код образовательной организации	Класс Номер Буква	Код ППЭ	Номер аудитории
<input type="text"/>	<input type="text"/>	<input type="text"/>	<input type="text"/>	<input type="text"/>



Код предмета	Название предмета	Дата проведения (ДД-ММ-ГГ)
03	Ф И З	<input type="text"/>

Подпись участника строго внутри окошка

Заполнять гелевой или капиллярной ручкой ЧЕРНЫМИ чернилами по следующим образцам:

А Б В Г Д Е Ж З И Й К Л М Н О П Р С Т У Ф Х Ц Ч Ш Щ Ъ Ы Ь Э Ю Я ( ) 1 2 3 4 5 6 7 8 9 0  
 А В С D E F G H I J K L M N O P Q R S T U V W X Y Z , - ; А А А О О Е Е Е Е Е І і U u ъ џ

**ВНИМАНИЕ!** Все бланки и контрольные измерительные материалы рассматриваются в комплекте

СВЕДЕНИЯ ОБ УЧАСТНИКЕ

Фамилия

Имя

Отчество (при наличии)

Документ Серия  Номер

Результаты выполнения заданий с КРАТКИМ ОТВЕТОМ

1	<input type="text"/>	18	<input type="text"/>
2	<input type="text"/>	19	<input type="text"/>
3	<input type="text"/>	20	Задание выполняется на бланке ответов №2
4	<input type="text"/>	21	Задание выполняется на бланке ответов №2
5	<input type="text"/>	22	Задание выполняется на бланке ответов №2
6	<input type="text"/>	23	Задание выполняется на бланке ответов №2
7	<input type="text"/>	24	Задание выполняется на бланке ответов №2
8	<input type="text"/>	25	Задание выполняется на бланке ответов №2
9	<input type="text"/>	26	Не заполняется
10	<input type="text"/>	27	Не заполняется
11	<input type="text"/>	28	Не заполняется
12	<input type="text"/>	29	Не заполняется
13	<input type="text"/>	30	Не заполняется
14	<input type="text"/>	31	Не заполняется
15	<input type="text"/>	32	Не заполняется
16	<input type="text"/>	33	Не заполняется
17	Задание выполняется на бланке ответов №2	34	Не заполняется

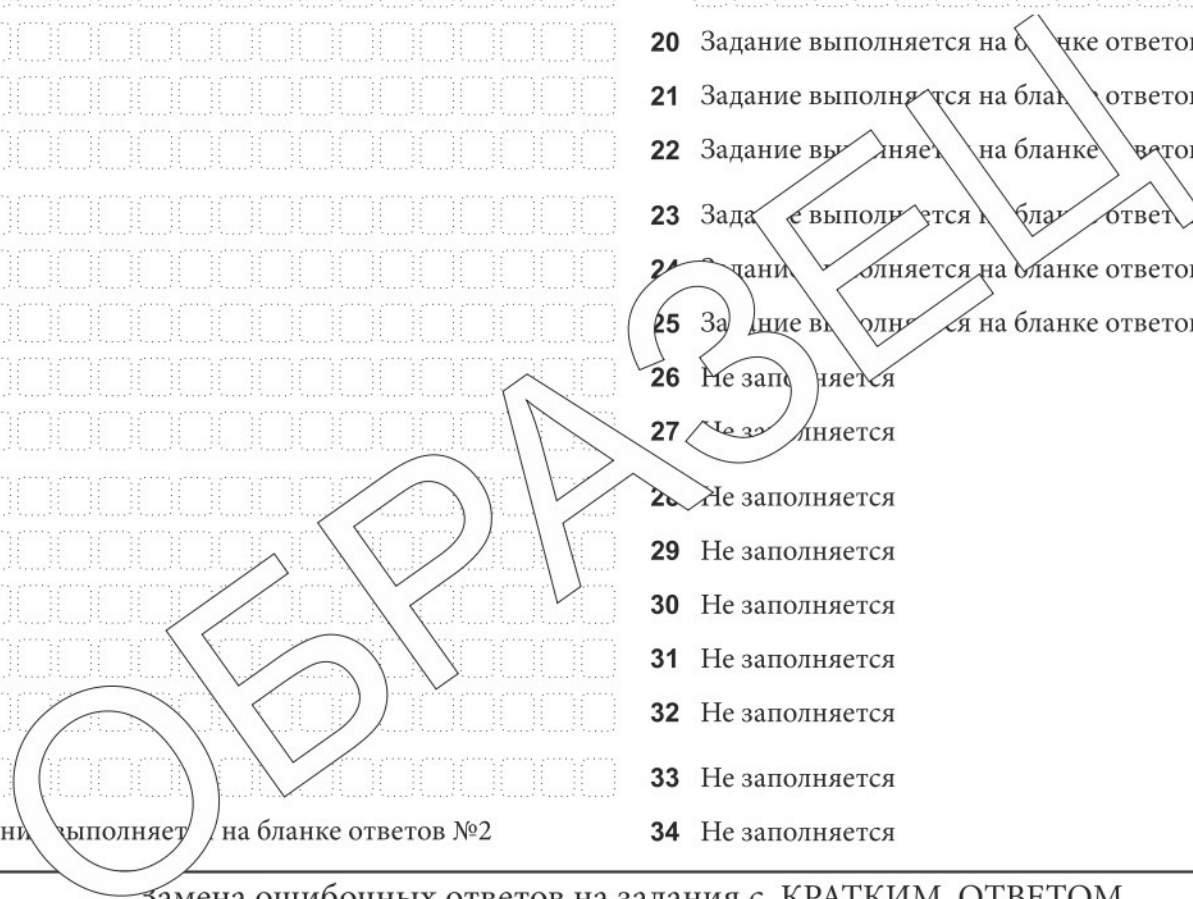

Замена ошибочных ответов на задания с КРАТКИМ ОТВЕТОМ

<input type="text"/>	-	<input type="text"/>
<input type="text"/>	-	<input type="text"/>
<input type="text"/>	-	<input type="text"/>

Удален с экзамена в связи с нарушением порядка проведения ОГЭ <input type="checkbox"/>	Количество заполненных полей «Замена ошибочных ответов» <input type="text"/>	<input type="text"/>
Не завершил экзамен по объективным причинам <input type="checkbox"/>	Резерв - 1 <input type="text"/> Резерв - 2 <input type="text"/>	

Подпись ответственного организатора строго внутри окошка



БЛАНК ОТВЕТОВ № 1

Код региона	Код образовательной организации	Класс Номер Буква	Код ППЭ	Номер аудитории
<input type="text"/>	<input type="text"/>	<input type="text"/>	<input type="text"/>	<input type="text"/>



Код предмета	Название предмета	Дата проведения (ДД-ММ-ГГ)
04	ХИМ	<input type="text"/>

Подпись участника строго внутри окошка

Заполнять гелевой или капиллярной ручкой ЧЕРНЫМИ чернилами по следующим образцам:

А Б В Г Д Е Ж З И Й К Л М Н О П Р С Т У Ф Х Ц Ч Ш Щ Ъ Ы Ь Э Ю Я ( ) 1 2 3 4 5 6 7 8 9 0  
 А В С D E F G H I J K L M N O P Q R S T U V W X Y Z , - ; А А А О О Е Е Е Е І і U u ъ џ

**ВНИМАНИЕ!** Все бланки и контрольные измерительные материалы рассматриваются в комплекте

СВЕДЕНИЯ ОБ УЧАСТНИКЕ

Фамилия

Имя

Отчество (при наличии)

Документ Серия  Номер

Результаты выполнения заданий с КРАТКИМ ОТВЕТОМ

1	<input type="text"/>	18	<input type="text"/>
2	<input type="text"/>	19	<input type="text"/>
3	<input type="text"/>	20	Задание выполняется на бланке ответов №2
4	<input type="text"/>	21	Задание выполняется на бланке ответов №2
5	<input type="text"/>	22	Задание выполняется на бланке ответов №2
6	<input type="text"/>	23	Задание выполняется на бланке ответов №2
7	<input type="text"/>	24	Задание выполняется на бланке ответов №2
8	<input type="text"/>	25	Не заполняется
9	<input type="text"/>	26	Не заполняется
10	<input type="text"/>	27	Не выполняется

ОБРАТНО

Заполняется экспертами  
Результат проверки выполнения задания 24

Эксперт 1    
Подпись 1-го эксперта строго внутри окошка

Эксперт 2    
Подпись 2-го эксперта строго внутри окошка

В случае, если участник не приступал к выполнению задания 24, в полях должен быть вписан символ «X»

Замена ошибочных ответов на задания с КРАТКИМ ОТВЕТОМ

<input type="text"/>	-	<input type="text"/>	<input type="text"/>
<input type="text"/>	-	<input type="text"/>	<input type="text"/>
<input type="text"/>	-	<input type="text"/>	<input type="text"/>

Удален с экзамена в связи с нарушением порядка проведения ОГЭ <input type="checkbox"/>	Количество заполненных полей «Замена ошибочных ответов» <input type="text"/>	<input type="text"/>
Не завершил экзамен по объективным причинам <input type="checkbox"/>	Резерв - 1 <input type="text"/> Резерв - 2 <input type="text"/>	
		Подпись ответственного организатора строго внутри окошка



ОСНОВНОЙ ГОСУДАРСТВЕННЫЙ ЭКЗАМЕН - 2023  
**БЛАНК ОТВЕТОВ № 2**

**ЛИСТ 1**

Код региона	Код предмета	Название предмета	Резерв - 5
00	00	000	000000

Бланк ответов № 2 (лист 2) **2 7 2 0 3 9 0 0 0 1 0 0 2** Лист 00



Отвечая на задания с РАЗВЕРНУТЫМ ОТВЕТОМ, пишите аккуратно и разборчиво, соблюдая разметку страницы.  
 Не забудьте указать номер задания, на которое Вы отвечаете, например, 31.  
 Условия задания переписывать не нужно.

**ВНИМАНИЕ!** Все бланки и контрольные измерительные материалы рассматриваются в комплекте

ОБРАЗЕЦ



Код региона	Код предмета	Название предмета	Резерв - 6
00	00	000	000000

Дополнительный бланк ответов № 2

000000000000000000000000	Лист	000
--------------------------	------	-----



Отвечая на задания с РАЗВЕРНУТЫМ ОТВЕТОМ, пишите аккуратно и разборчиво, соблюдая разметку страницы.  
Не забудьте указать номер задания, на которое Вы отвечаете, например, 31.  
Условия задания переписывать не нужно.

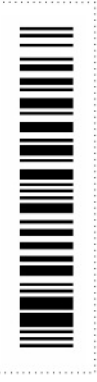

**ВНИМАНИЕ!** Данный бланк использовать только после заполнения бланка ответов № 2 лист 1

ОБРАЗЕЦ



**ОСНОВНОЙ ГОСУДАРСТВЕННЫЙ ЭКЗАМЕН - 2023**  
**ДОПОЛНИТЕЛЬНЫЙ БЛАНК ОТВЕТОВ № 2**

Код региона	Код предмета	Название предмета	Резерв - 6
00	00	000	0000000

Дополнительный бланк ответов № 2 Лист 000

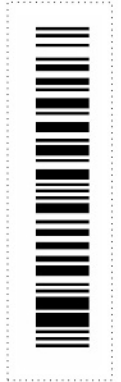

Перепишите значения полей "Код региона", "Код предмета", "Название предмета" из БЛАНКА ОТВЕТОВ № 1.  
 Отвечая на задания с РАЗВЕРНУТЫМ ОТВЕТОМ, пишите аккуратно и разборчиво, соблюдая разметку страницы.  
 Не забудьте указать номер задания, на которое Вы отвечаете, например, 31.  
 Условия задания переписывать не нужно.

**ВНИМАНИЕ!** Данный бланк использовать только после заполнения обоих листов основного бланка ответов № 2

ОБРАЗЕЦ